Eri, la Băneasa

Incă dela 11, soarele ascuns discret în spatele unui nor, a început să-şi facă toaleta spre a veni după amiază la curse.

Pornit atât de devreme, natural că a fost primul prezent pe câmpul de curse.

Şi nici odată parcă acest nume de „câmp" de curse n'a fost mai adecvat ca eri.

Iarba pajişte verde a fost înţesată de multele flori multicolore cari erau femeile.

Şi soarele, acest incorogibil crai, s'a preocupat mai puţin de sport şi mai mult de a sărutat o după amiază întreagă pe toate femeile şi toate eşau rumene din căldura sărutării lui.

Şi iarăşi niciodată n'am regretat mai mult că Dumnezeu n'a voit să mă facă soare.

In acest feeric cadru numai bărbaţii au putut să-şi păstreze seriozitatea — şi cei cari au câştigat, chiar senin-nătaatea — şi au continuat lupta începută acum o săptămână cu norocul.

Dela cântar la paddock şi de aci la cassele de joc, domnii au făcut adevărat sport.

Rezultatele curselor — dar cine le putea întrevedea cu câteva minute înainte de disputare — puteau face pe toţi fericiţi.

Prietenii lui Naum Ionescu — acum în drum spre descoperirea lui Columb — puteau juca încă dela prima cursă pe Naum şi aveau satisfacţia de a fi primii câştigători ai acestei minunate zile.

Logic, oamenii practici puteau găsi un excelent prilej de a câştiga jucând pe Très Pratique.

Dacă soţia domnului de lângă mine, preferă parfumul Mitsouko, domnul trebuia să joace pe Mitsuko III, iar în aceiaşi cursă iubitorii de monete tot nu greşau jucând Monette III căci Mitsouko III — care la noi câştigând toate alergările disputate s'ar putea numi Mitsouko prima — le salva banii.

Militarii — şi interesant că nu numai cavaleriştii dar şi celelalte ramuri — veniţi în număr mare puteau din solidaritate să joace pe Oştean şi să le aducă ceva procente la soldă.

Nici orgolioşii nu trebuiau să piardă, căci Glorietta le putea aduce pe lângă bani şi multă glorie.

Dilema a fost în ultima cursă pentru fiii Olteniei.

Intre Banul Olteniei şi populara Luţa frunţile se încreţeau şi căldura soarelui era temperată de frigurile căutării unui câştigător. Şi cum Banul Olteniei avea şi avantajul că în nume prezenta BANUL, preferinţele au mers spre el. Dar cavaler şi independent ca toţi Olteni, Banul Olteniei şi-a trântit călăreţul şi a excortat galant pe Luţa.. După această cursă un singur oltean a fost fericit: d. col. Săvoiu căruia Luţa i-a adus un premiu.

Şi când obosit de atâta sărutat soarele a plecat acasă, toată lumea a părăsit hipodromul care a rămas şi el ostenit de atâta agitaţie.

NIKI MIHAIL BURILLIANU

Mitsouko III după victoria din premiul Girelle.
Jockeu: R. Vincent. Antrenor E. Gabor.

La vârsta sa ar trebui să mănânce ca un uriaş!

„Toate mamele, sfătueşte D-na Rouet, din Aix d'Anguillon (Cher), ar trebui să dea Quintonine, copiilor lor. De Când micul meu Marcel o ia, el care nu mânca mai nimic şi nu-i plăcea nimic nu mai este acelaşi copil. Trebue să vedeţi ce frumoşi obraji are; el mănâncă bine ca un mic infometat.„

Quintonine place la toţi copiii, căci gustul său este delicios: ei îl cer singuri. De îndată, mâncând cu cea mai bună poftă, plină de vioiciune şi de bună dispoziţie, ei sunt fericiţi de a cheltui nouile lor forţe.

QUINTONINE

PRODUS FRANCEZ. — LABORATOARELE HELIN

Fortifică sigur — costă eftin

LA FARMACII ŞI DROGUERII

Alergările clasice dela Băneasa

ZIUA VI-a. DUMINICA 1 Mai
Pr. Alex. Marghiloman

Răzor, Getta, Stop, Cătălin, Corsar, Dornic, Magnat, Răsfăţat, Don Alberto, Brânceni, Hazliu, Oştean, Frunză.

ZIUA VIII-a. DUMINICA 15 MAI

Al 12-lea Pr. Bienal. (Anul II).

Răzor, Getta, Stop, Cătălin, Corsar, Dornic, Magnat, Răsfăţat, Don Alberto, Don Basil, Obor, Brânceni, Hazliu, Oştean, Frunză.

ZIUA X-a. DUMINICA 22 MAI
Pr. Dianei

Marcela, Franco Girl, Getta, Lăcustă, Vişina, Hoţoaica, Glorietta, Hoaţa, Miss Rock, Loti, Tini, My Lass, Aluna, Sirenica Caiafa, Frunză

ZIUA XII. DUMINICA 29 MAI
Derby Român

Răzor, Necaz, Getta, Stop, Cătălin, Corsar, Dornic, Magnat, Răsfăţat, Don Alberto, Don Basil, Obor, Brânceni, Hazliu, Oştean, Băbuca, Li, Frunză.

ZIUA XVI-a. DUMINICA 12 IUNIE
Pr. Jockey Club. 250.000 lei 2.300 m.

Brânceni, Getta, Stop, Naplom, Codru, Cătălin, Corsar, Dornic, Ostaş, Glorietta, Bastard, Hazliu, Oştean, Aluna, Très Pratique, Foulaubin, Buburel, Brancas, Princier, Mitsouko III, Monette III, Şerban.

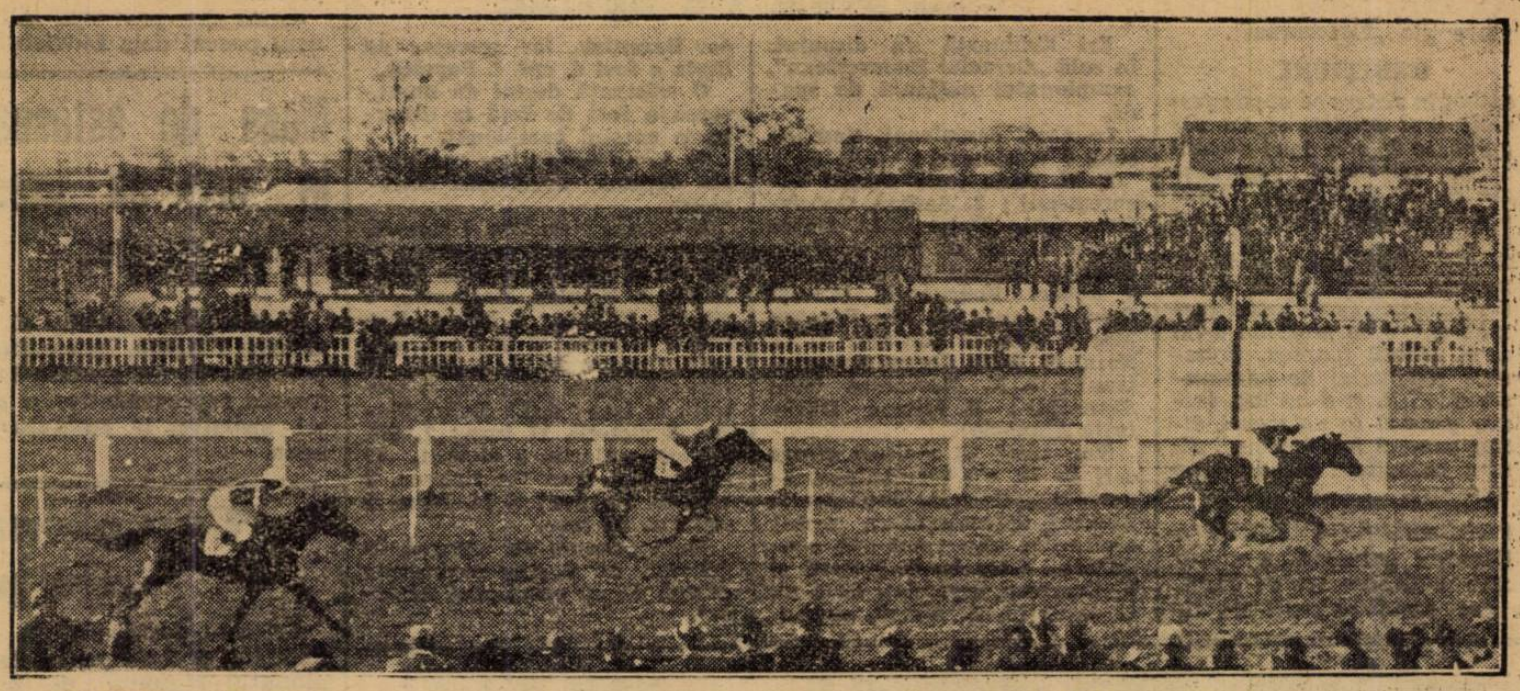

OŞTEAN (R. Cristea) urmat de Glumeţ şi Hazliu câştigă premiul Prince d'Orange II

SOSIREA DIN PREMIUL GIRELLE

MITSOUKO III a d-lui S. Schwartz trece linia sosirei înaintea lui FlorFina, Getta şi Monette III